

Aplicación de la ley del Condado
de Ventura
Equipo de Intervención en Crisis



Administrador del programa Mark Stadler
Asistente de programa Scott Walker



VENTURA COUNTY
BEHAVIORAL HEALTH



NAMI
National Alliance on Mental Illness

Ventura
County



Hillmont Psychiatric Center



Ventura County Law Enforcement's Crisis Intervention Team

CIT del Condado de Ventura

- **Agencias que apoyan financieramente el programa**
- Oficina del Alguacil (ciudades contratadas y no incorporadas)
- Ventura PD
- Paladio de Oxnard
- Puerto Hueneme PD
- Santa Paula PD
- Pd del valle de Simi
- Salud conductual del Condado de Ventura

- **Agencias que son socios**
 - NAMI
 - CSUCI PD, Colegios Comunitarios
 - Fuego, AMR
 - Base Naval Condado de Ventura
 - CHP, Parques Estatales, Lago Casitas
 - Investigadores del Fiscal de Distrito
 - FBI



Historia del CIT

- Memphis, 1988
 - Oficial involucrado en tiroteos
- Condado de Ventura, antes de 2001
 - Factores únicos de nuestra comunidad
 - Cierre del Hospital Estatal
 - Buen tiempo
 - Servicios
 - Tiroteos de oficiales involucrados
 - Demandas
 - PTSD



Declaración de Objetivos

La misión del programa VC CIT es desarrollar asociaciones con consumidores de salud mental y sus familiares, y otras agencias y organizaciones.

Los oficiales de CIT responderán a las personas que están en crisis como resultado de un trastorno de salud mental y evaluarán y ayudarán a esas personas de la manera más efectiva y compasiva posible.



Declaración de Política

Es política de las agencias de aplicación de la ley del Condado de Ventura utilizar oficiales de CIT en llamadas de servicio que involucren a personas con enfermedades mentales conocidas o sospechosas cuando el oficial (s) están disponibles y las circunstancias son apropiadas.



Aplicación de la ley

- De-escalate crisis situations.
- Reducir la necesidad de uso de la fuerza.
- Reducir el uso de la cárcel.
- Disminuir la reincidencia.
- Facilitar el empoderamiento de las personas con enfermedades mentales mediante el aumento de su autosuficiencia legal y comportamientos que mejoran la salud.

Llamadas de Servicio

- Quién es la mejor persona para responder en una crisis de salud mental?
 - **Bombero?**
 - **Paramédico?**
 - **Trabajador de salud mental (terapeuta, médico, etc.)?**
 - **Policía?**
- La realidad es que el oficial de policía está disponible 24/7, llega a la escena primero, y puede manejar a alguien que está agresivamente fuera de control.

Por qué entrenar a la policía?

- 1. Es lo correcto**
- 2. Los socorristas pueden evaluar y estabilizar**
- 3. Desmitificar las enfermedades mentales y reducir la ansiedad**
- 4. Enséñeles a conectar a las personas con los recursos**
- 5. Disponibilidad limitada del equipo de crisis**





Estadística



Crisis de Salud Mental 911 Llamadas

PRIMER AÑO

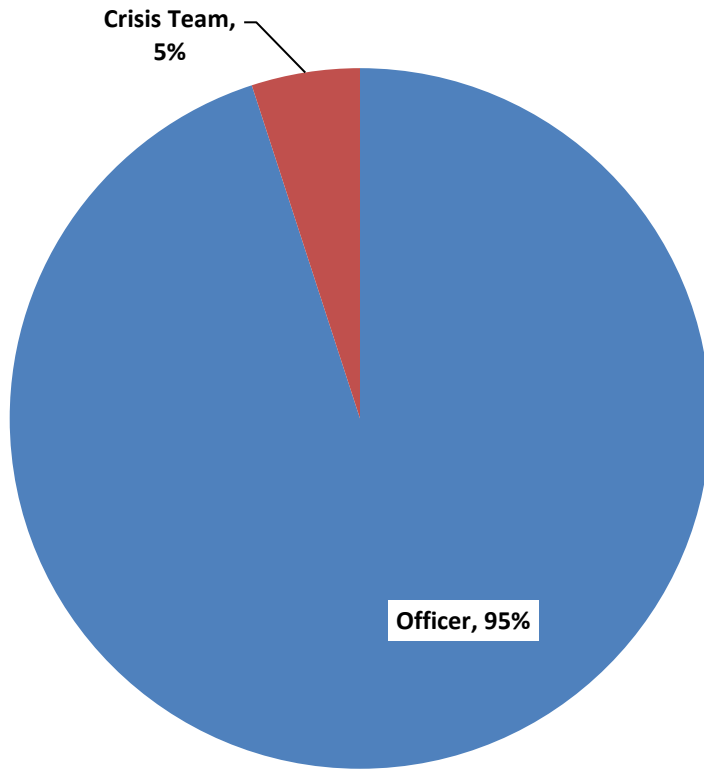

SEGUNDO AÑO

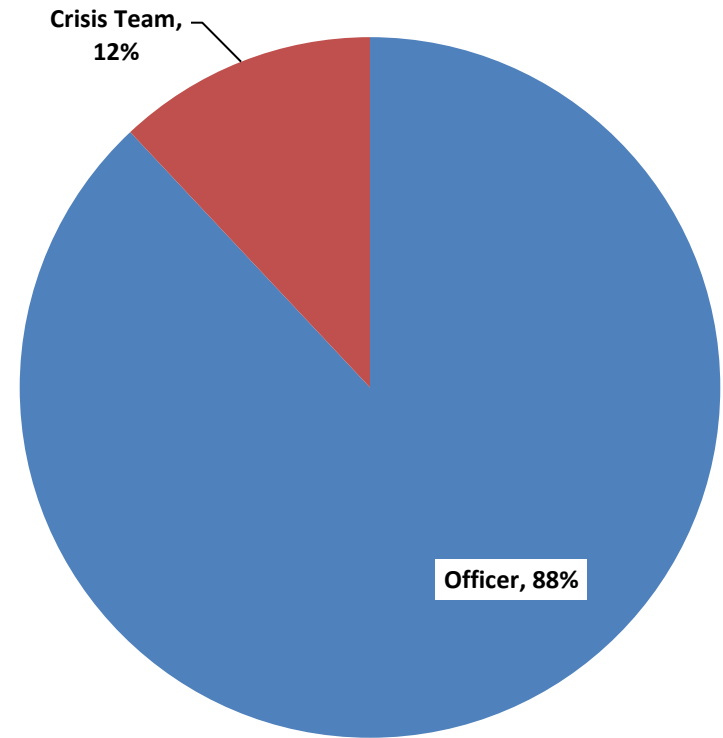

Qué tan prevalente es enfermedad mental en nuestro condado?

NIMH estima que el 4.2% de la población estadounidense tiene una enfermedad mental grave.

Aprox. 854.223 residentes en 2017

NIMH estima que casi 1 de cada 5 estadounidenses sufrirá de alguna forma de enfermedad mental en su vida. = 170.845



PRISONS AND JAILS



1 IN 5 PEOPLE HELD IN AMERICA'S PRISONS AND JAILS HAS A RECENT HISTORY OF MENTAL ILLNESS

7 IN 10 YOUTH IN THE JUVENILE JUSTICE SYSTEMS HAVE AT LEAST ONE MENTAL HEALTH DISORDER



Tiroteos de oficiales involucrados

- **“Las personas con enfermedades mentales no tratadas tienen 16 veces más probabilidades de morir durante un encuentro policial”.**
- **- Treatment Advocacy Center, diciembre de 2015**
- **Personas con enfermedades mentales tienen 16 veces más probabilidades de morir durante un encuentro policial”.**
- **- Treatment Advocacy Center, diciembre de 2015**

**Los oficiales contactan a
aproximadamente 1500 adultos con
problemas de salud mental en un año**

...



y 350 niños

Cada 24 horas en
Condado de Ventura (Condado de
Ventura)

Aplicación de la ley
será...

- Póngase en contacto con 4 adultos en una crisis de salud mental
- Contacto 1 Niño en una crisis de salud mental
- Lleve 3 de los anteriores a un hospital para necesidades psiquiátricas



24

Cuáles son los comportamientos más comunes relacionados con la crisis?

- **Charla Suicida (41%)**
- Estado de ánimo severo, deprimido, llanto
- Ansiedad
- Comportamiento extraño
- Agitación y estimulación
- Pensamiento/discurso absurdo e ilógico

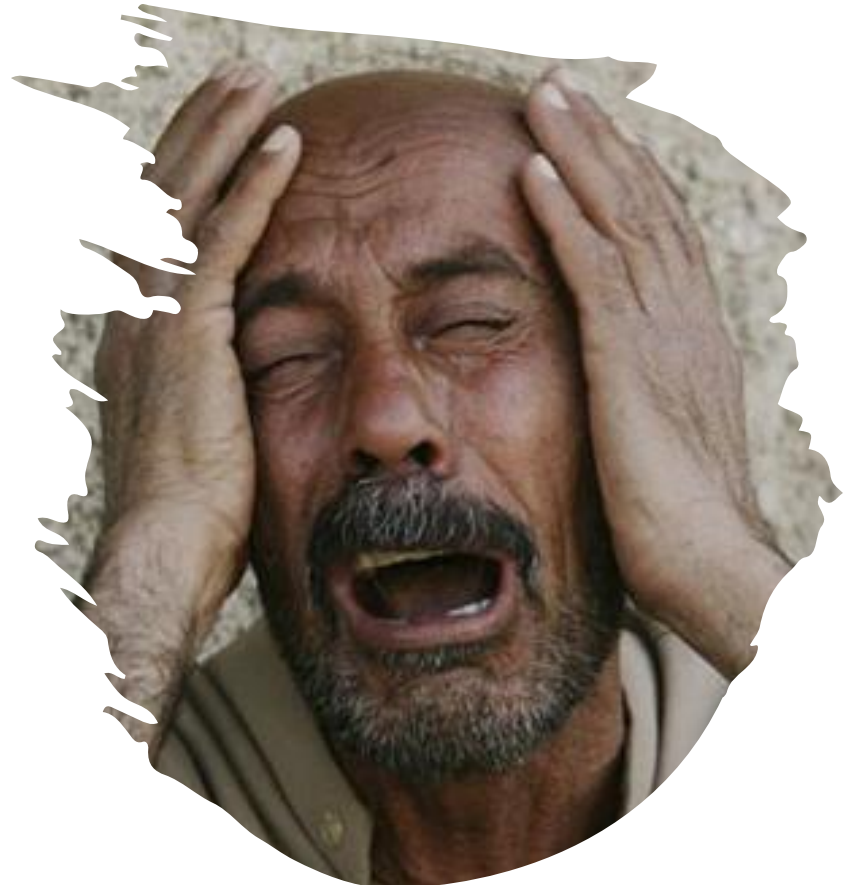

Cuéntanos más sobre la persona en crisis

- El 15% son personas sin hogar
- El 10% de las personas en crisis tienen un arma
 - La mayoría son armas afiladas/ de filo(cuchillo, navaja, tijeras)



Qué sucede
después de que
un oficial
contacta a
alguien con una
enfermedad
mental?

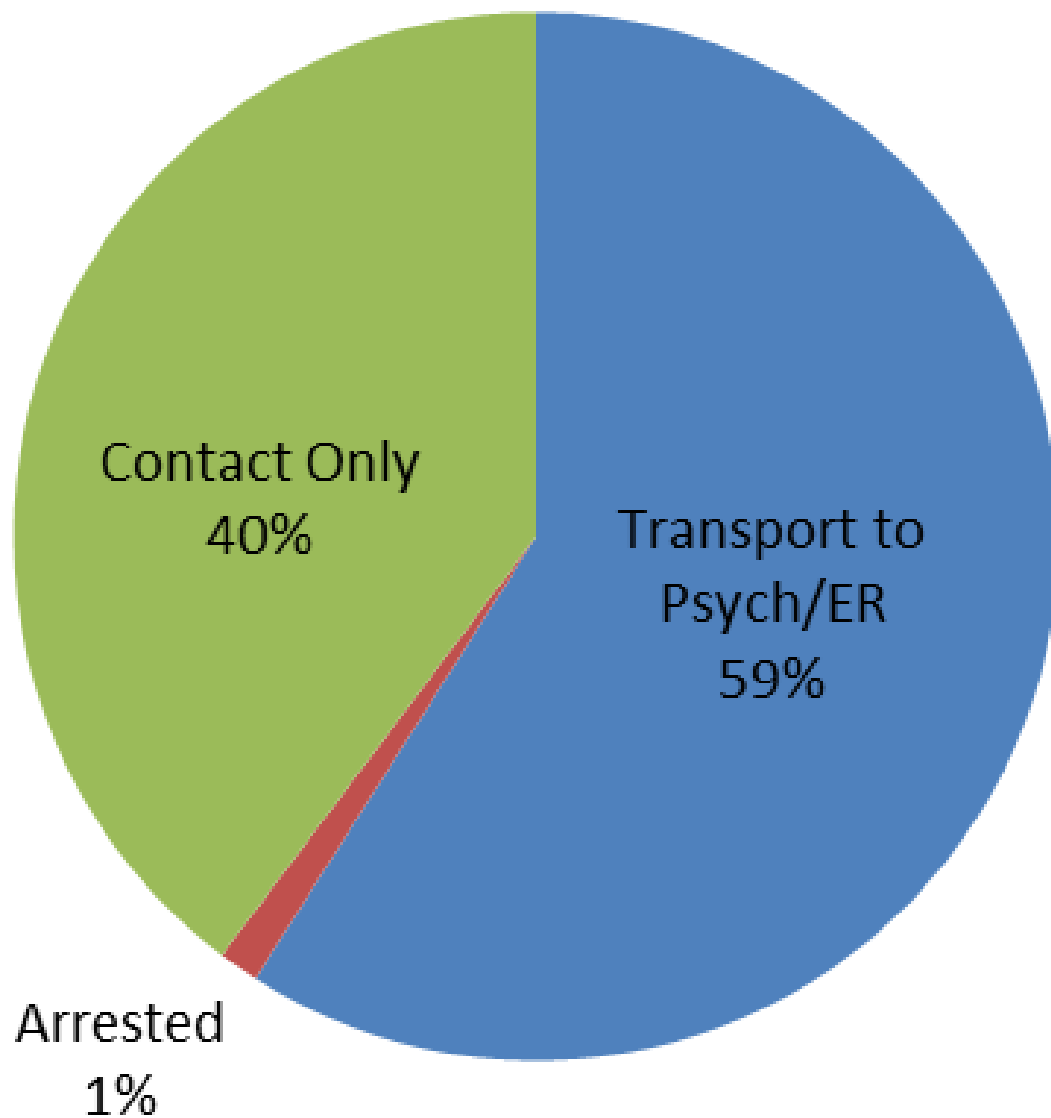

Qué califica para un 5150 / 5585?

- Peligro para uno mismo
- Peligro para los demás
- Gravemente discapacitados
 - Comida, Refugio, Ropa debido a una enfermedad mental
- Son realmente 72 horas?
 - Aplicación
 - Reevaluación por el profesional de MH
 - Conversión voluntaria
- Transporte a ER***





Cuándo considera un oficial hacer un arresto de alguien que tiene una enfermedad mental?

- Conoce el oficial el historial de salud mental?
- Infracción, Delito menor, Delito grave
- Delitos graves (por ejemplo, agresión) que resultan en lesiones
- Deseo de la víctima de ser enjuiciada
- Uso de un arma
- Semejanza de que el comportamiento se repetirá en el futuro inmediato si se libera
- Disponibilidad de servicios de salud mental

Acciones de los oficiales

- **El 88%** de los contactos resultan en verbalización solamente versus uso de la fuerza
 - Los oficiales del CIT son menos propensos a usar la fuerza, y ...
 - **Aprox. 3 veces más probabilidades de tener "solo contacto"**
 - **Aprox. 2 veces menos probabilidades de usar la cárcel**





CIT Academy Stats

- Las Academias CIT son clases de 40 horas
- Celebrado 2-3 veces al año
- 50 alumnos máximo por clase
- 54 Academias CIT desde 2001
- 1900+ entrenados desde 2001
- >90% de los oficiales de patrulla
- 50% del personal de custodia
- 76% de TODOS los oficiales
- 67% de los despachadores
- Clase 55 24-29 de mayo de 2021 (17 de Centros de Custodia)

Se necesitan hasta 75 instructores/voluntarios por clase

Crisis Intervention Team (CIT) Academy #55: May 24th-28th, 2021

(Schedule as of 5/18/2021)

Location: Sheriff Training Center (106 Durley Ave., Camarillo 93010) - Classroom #2

	MONDAY 5/24	TUESDAY 5/25	WEDNESDAY 5/26	THURSDAY 5/27	FRIDAY 5/28
LE O/D	VCSO Sgt. Daniel Gonzales	Cmdr. Varner / NBVC Sgt. Garcia	VCSO Sgt. Pat Ruby	<i>vacant</i>	
MH O/D	Rebecca Carpenter	Rebecca Carpenter	Rebecca Carpenter	Rebecca Carpenter	
8 : 0 0	8:00 - 8:30 Introduction VCSO Sheriff Bill Ayub	8:00 - 9:00 Military & Veterans Chrystal Crawford 146th Airlift Wing	8:00 - 10:00 Psychosis, Mood, and Personality Disorders CIT Prog. Asst. Scott Walker	8:00 - 8:15 Prior Day Debrief	8:00 - 12:00 Scenario Testing
9 : 0 0	8:30 - 9:15 Course Overview CIT Prog. Admin. Mark Stadler CIT Prog. Asst. Scott Walker	9:00 - 10:00 Officer Involved Incident SPPD Cmdr. Scott Varner	or De-Escalation #3 FOS Scenarios/Group Work BRING BELTS	8:15 - 8:45 Group Projects Student Presentations	
	9:15-9:45 Bias & Discrimination Regan Mew			8:45 - 9:45 Suicide Intervention Rebecca Carpenter Kaj Swanson	
10 : 0 0	9:45 - 11:15 NAMI / Consumer National Alliance on Mental Illness In Our Own Voice (IOOV) Cultural Component Kimberly Quinn-Colvin @ 9:45 Patricia "Patti" Pape @ 10:45	10:00 - 10:45 Officer Wellness Shane Norwood	10:00 - 12:00 Psychosis, Mood, and Personality Disorders CIT Prog. Asst. Scott Walker	10:00 - 10:30 Group Activity 5150 Tabletop Scenarios / Videos	
11 : 0 0	11:15 - 11:45 Group Activity	10:45 - 11:45 Post Traumatic Stress Ret. OPD Sgt. Jeff McGreevy	or De-Escalation #3 FOS Scenarios/Group Work BRING BELTS	10:30 - 11:30 De-Escalation #4 VPD Det. Alyse Quiroz VPD Det. Stephanie Avila	
	11:45 - 12:00 Morning Debrief	11:45 - 12:00 Morning Debrief		11:30-11:45 Vista Del Mar Hosp.	11:45 - 12:00 Morning Debrief
LE O/D	12 - 1 LUNCH on your own	12 - 1 LUNCH on your own	12 - 1 LUNCH on your own	12 - 1 LUNCH on your own	12 - 1 LUNCH on your own
MH O/D	<i>vacant</i>	OPD Ofc. David Castillo	VCSO Sgt. Greg Cadman	SVPD Sgt. Frank Panza	VCSO Sgt. Pat Ruby
1 : 0 0	Rebecca Carpenter	Rebecca Carpenter	Rebecca Carpenter	Rebecca Carpenter	Rebecca Carpenter
2 : 0 0	1:00 - 1:45 VCBH Services STAR & Crisis Team: Dr. Boscarelli RISE & Assist: Felicia Skaggs	1:00 - 1:15 Group Activity	1:00 - 1:15 Scenario Debrief	1:00 - 2:00 Officer Panel VCSO Sgt. Jason Cantrall VCSO Sr. Dep. Virginia Tinoco	1:00 - 1:15 Scenario Debrief
	1:45 - 3:15 Traumatic Brain Injuries (TBI) Mike and Bill Yarnall, and VCSO Dep. Nick Gildroy, and Lisa Morris observing	1:15 - 2:15 Neurocognitive Disorders Dementia, Alzheimers, etc. Dr. Erik Lande	1:15 - 3:00 Developmental Disabilities Tri-Counties Regional Ctr. overview Dr. Steven Graff Guest Speakers @ 2:30 Bill & Lee Burke, and Carly Fulgham	2:00 - 2:30 LE & Homelessness VCSO Dep. Josh Richter	1:15 - 2:15 Weapon Prohibition Emily Gardner, County Counsel and VCSO Sgt. Chris Zapata
3 : 0 0	3:15 - 3:30 BI Center (Chrissy)	2:15 - 2:45 Adult Protective Svcs APS Worker Joanne Giacopuzzi	3:00 - 5:00 5150 W&I Basics Tina Coates	2:30 - 3:30 Psych Meds and Substance Abuse Dr. Joseph Vlaskovits	2:15-2:30 Firearm Tidbits (Walker)
4 : 0 0	3:30 - 4:45 De-Escalation #1 CIT Prog. Admin. Mark Stadler	2:45 - 3:45 Youth Mental Health Dr. Kathleen Van Antwerp and Senta Green VCBH Y&F observing		3:30 - 4:30 Suicide-By-Cop CIT Prog. Admin. Mark Stadler	2:30 - 2:45 Children's CSU 2:45 - 3:00 TAY Tunnel (Anthony) 3:00 - 3:15 LGBTQ+ (Michelle) 3:15 - 3:30 CONREP (Walker)
	4:45 - 5:00 Afternoon Debrief	3:45 - 4:45 De-Escalation #2 OPD Sr. Ofc. Mike Wood		4:30 - 4:45 Scenario Prep	3:30 - 3:45 Afternoon Debrief
		4:45 - 5:00 Afternoon Debrief		4:45 - 5:00 Afternoon Debrief	3:45 - 5:00 Conclusion Written Test Evaluations Graduation

Definición de desescalada (CA-POST 2019)

La desescalada es el proceso de utilizar estrategias y técnicas destinadas a disminuir la intensidad de una situación.

Técnicas de intervención en crisis

- Tiempo y Espacio
- Comportamiento humano
 - Teoría de Maslow
 - Lucha, huida, congelación o apaciguamiento
- Técnicas de escucha activa
- Reducir los estímulos excesivos
- Alcance para pequeñas metas concretas
 - Usar estrategias de ganar-ganar

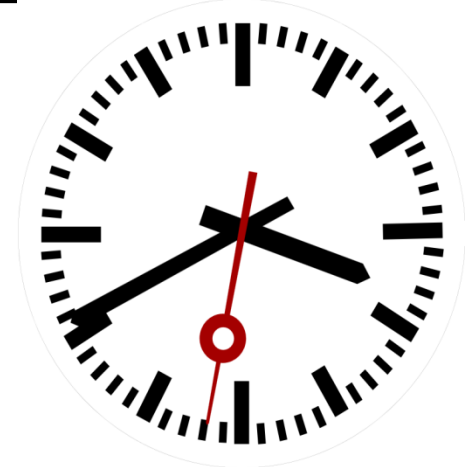

Otros entrenamientos

- Formación básica de la Academia MIDD
 - Uso de la fuerza/desescalada
 - OIS
- Actualización/actualización de CIT de 8 horas
- Capacitación sobre autismo de 4 horas
- Capacitación informativa

Psychology

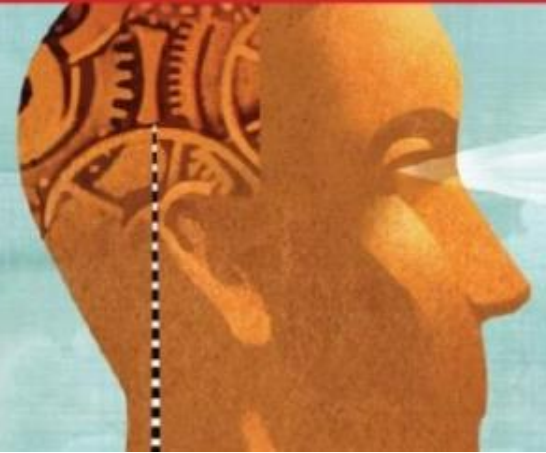

learning



Qué es la desconexión táctica?

La desconexión es la decisión táctica de;

- Salir
- Retrasar contacto
- Demorar la custodia
- Planifique la re-participación en un momento futuro

Esta táctica debe considerarse cuando un oficial cree razonablemente que el contacto continuo puede resultar en un riesgo irrazonable para la persona en crisis, el público y / o los miembros de esta agencia.

*“Así que si sé
que alguien
está
experimentan
do una crisis
de salud
mental... qué
debo hacer?”*

En busca de ayuda:

211 and 1-866-998-2243

- Pensamientos suicidas PERO ningn plan suicida:

1-877-727-4747 or 1-800-273-8255 (best for Vets)

•Suicidal thoughts & plan, BUT not imminent:

1-866-998-2243

•Imminent plans to hurt themselves:

911, pregunte por un oficial capacitado por CIT

Programa CIT del Condado de Ventura

Para preguntas generales
acerca de la llamada del programa:

(805) 383-4806

VenturaCo.CIT@ventura.org

